

Stadt Tauberbischofsheim

Bebauungsplan "Kapelle Hochhausen - 1. Änderung"

Bestand / Biototypen / Nutzungen

- 33.41 Fettwiese mittlerer Standorte
- 35.31 Brennnessel-Dominanzbestand
- 35.64 Grasreiche ausdauernde Ruderalvegetation
- 37.11 / 35.64 Ackerbrache
- 41.10 Feldgehölz
- 60.10 Mit Gebäuden bestandene Fläche
- 60.23 Schotterfläche
- 45.30 Baum Bestand (Entfall)

nachrichtliche Übernahme

- Geltungsbereich des Bebauungsplanes
- Geltungsbereich des Bebauungsplanes "Kapelle"
- Landschaftsschutzgebiet "Main-Tauber-Tal" (Schutzgebiets-Nr. 1.28.001)
- Gesetzlich geschütztes Biotop nach §33 NatSchG BW - Offenlandbiotop Nr. 1632312854084
- Durch Bebauungsplan "Kapelle Hochhausen - 1.Änderung" entfallende Gehölzstrukturen

Kataster: nachrichtliche Übernahme Stadt Tauberbischofsheim (2023)
Luftbild: nachrichtliche Übernahme LUBW online (2023)

	E		
	D		
	C		
	B		
	A		
GEÄNDERT	INDEX	DATUM	GEZ.

Auftraggeber: Stadt Tauberbischofsheim			
Projekt: Bebauungsplan "Kapelle Hochhausen - 1. Änderung"			
Plan: Bestands- und Konfliktplan - Vorentwurf			
Maßstab: 1 : 500			
Proj.-Nr.	Plan-Nr.	Gezeichnet	Format
L23-007	1.0	DE	420 x 297
		Datum	
		05.09.2023	
HELBIG UmweltPlanung Landschaftsarchitekten und Umweltplaner Heidenheimer Straße 8 71229 Leonberg		Tel. +49 (0) 7152 - 939 63 - 50 Fax. +49 (0) 7152 - 939 63 - 33 info@helbig-umweltplanung.de www.helbig-umweltplanung.de	HELBIG UMWELTPLANUNG

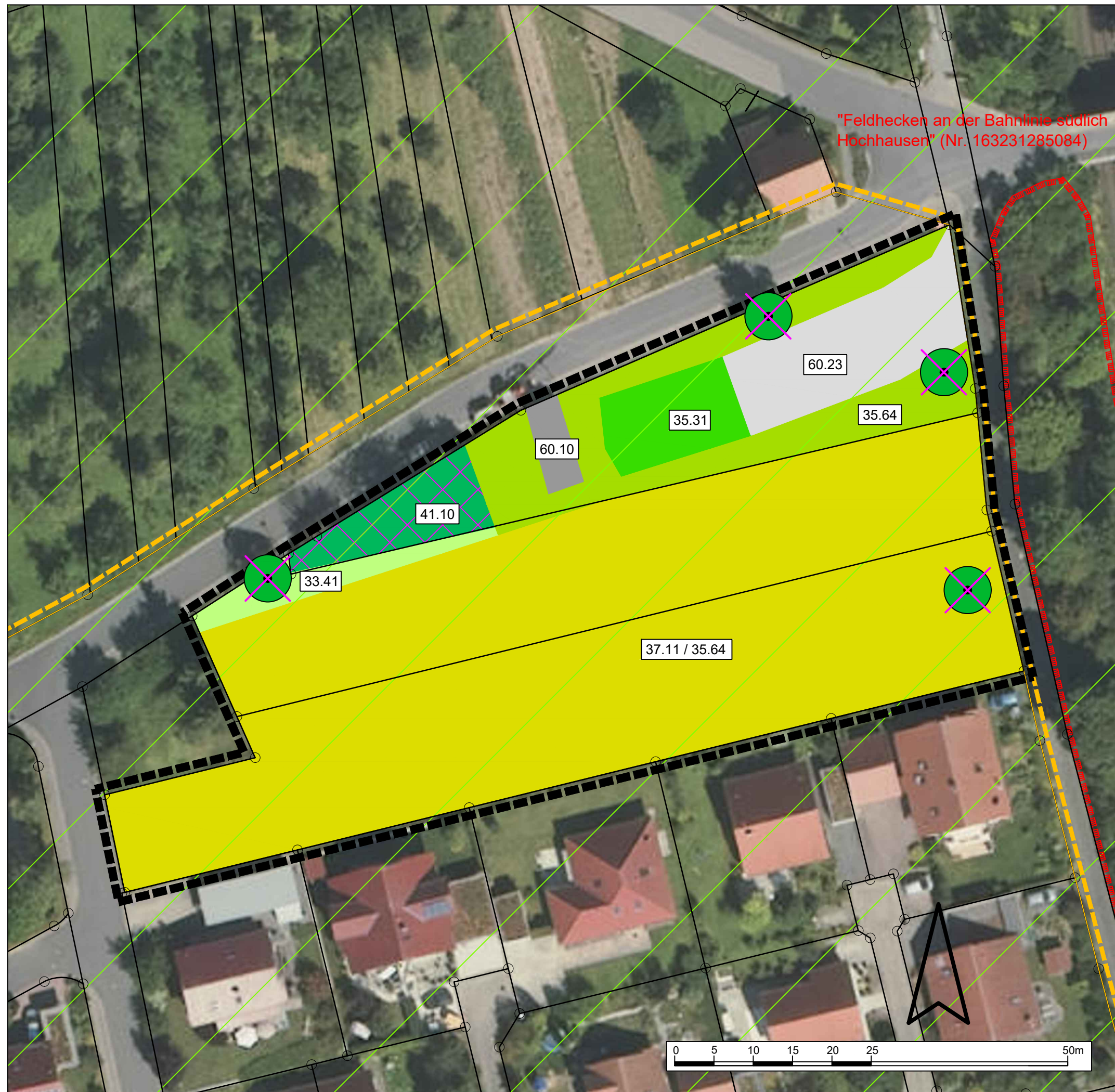

"Feldhecken an der Bahnlinie südlich Hochhausen" (Nr. 163231285084)