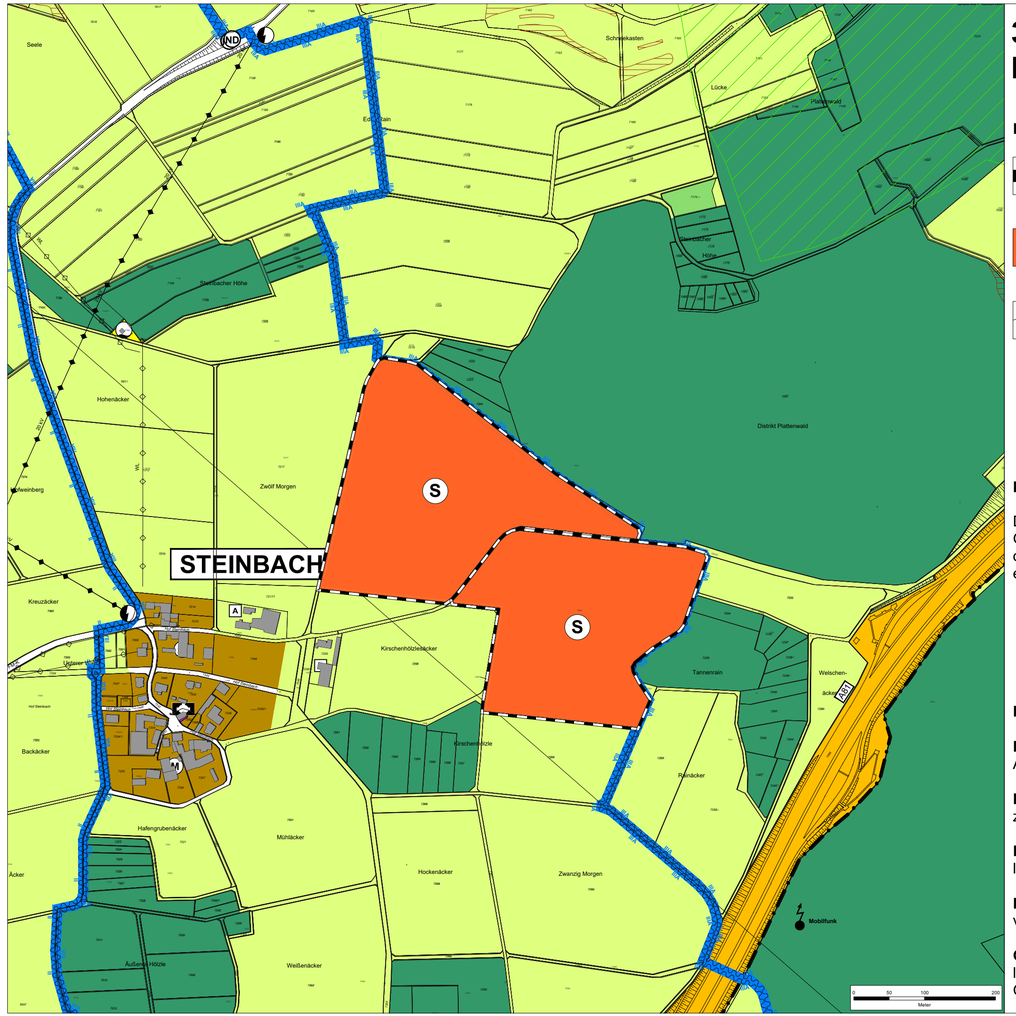

32. Änderung des Flächennutzungsplans im Bereich des Bebauungsplans "Solarpark Hof Steinbach"

Legende:

Geltungsbereich der 32. Änderung des Flächennutzungsplans

S — Sonderbaufläche mit der Zweckbestimmung "Solarenergie" gem. § 1 Abs. 1 Nr. 4 BauNVO

Flurstücke (ALKIS)

Hinweis:

Die Legende zu den außerhalb des Geltungsbereichs dargestellten Planzeichen, ist der Erstaufstellung des Flächennutzungsplans zu entnehmen.

Ausfertigungsvermerk:

Die 32. Änderung des Flächennutzungsplans ist in der vorliegenden Fassung vom Gemeinsamen Ausschuss der Vereinbarten VVG Tauberbischofsheim-Großrinderfeld-Königheim-Werbach in seiner öffentlichen Sitzung am ..... beschlossen worden. Es wird bestätigt, dass der Inhalt dieses Planes mit den hierzu ergangenen Beschlüssen des Gemeinsamen Ausschusses der VVG Tauberbischofsheim-Großrinderfeld-Königheim-Werbach übereinstimmen.

Tauberbischofsheim,

.....
Anette Schmidt
Vorsitzende des Gemeinsamen Ausschusses

Genehmigung durch das Landratsamt Main-Tauber-Kreis gemäß § 6 Abs. 1 BauGB am

Bekanntmachung und Wirksamwerden gemäß § 6 Abs. 5 BauGB am

Tauberbischofsheim,

.....
Anette Schmidt
Vorsitzende des Gemeinsamen Ausschusses

Rechtsgrundlagen:

Baugesetzbuch (BauGB) in der Fassung der Bekanntmachung vom 3. November 2017 (BGBl. I S. 3634), das zuletzt durch Artikel 5 des Gesetzes vom 22. Dezember 2025 (BGBl. 2025 I Nr. 348) geändert worden ist.

Baunutzungsverordnung (BauNVO) in der Fassung der Bekanntmachung vom 21. November 2017 (BGBl. I S. 3786), die zuletzt durch Artikel 2 des Gesetzes vom 3. Juli 2023 (BGBl. 2023 I Nr. 176) geändert worden ist.

Landesbauordnung (LBO) für Baden-Württemberg in der Fassung vom 05. März 2010 (GBl. 2010, 357, 358, ber S. 416), letzte berücksichtigte Änderung: zuletzt geändert durch Artikel 1 des Gesetzes vom 18. März 2025 (GBl. 2025 Nr. 25).

Planzeichenverordnung (PlanzV) vom 18. Dezember 1990 (BGBl. 1991 I S. 58), die zuletzt durch Artikel 6 des Gesetzes vom 12. August 2025 (BGBl. 2025 I Nr. 189) geändert worden ist.

Gemeindeordnung (GemO) für Baden-Württemberg in der Fassung vom 24. Juli 2000 (GBl. 2000 S. 581, ber. S. 698), letzte berücksichtigte Änderung: mehrfach geändert, § 37a neu gefasst und § 140a aufgehoben durch Artikel 1 des Gesetzes vom 22. Juli 2025 (GBl. 2025 Nr. 71).

Auftraggeber:

Vereinbarte Verwaltungsgemeinschaft Tauberbischofsheim-Großrinderfeld-Königheim-Werbach

Planersteller:

FRITZ & GROSSMANN ● UMWELTPLANUNG GMBH
Wilhelm-Kraut-Straße 60 72336 Balingen Tel: 07433 / 930363
Fax: 07433 / 930364 E-Mail: info@grossmann-umweltplanung.de

Projekt:

32. Änderung des Flächennutzungsplans im Bereich des Bebauungsplans "Solarpark Hof Steinbach"

Plan:

Lageplan Vorentwurf

Maßstab: 1 : 5.000 Stand: 04. Februar 2026

Landkreis:	Gemarkung:
Main-Tauber-Kreis	Dittigheim

Grundlage:	Gefertigt:	Geprüft:
- ALKIS - FNP	Kayikci	Laubenstein